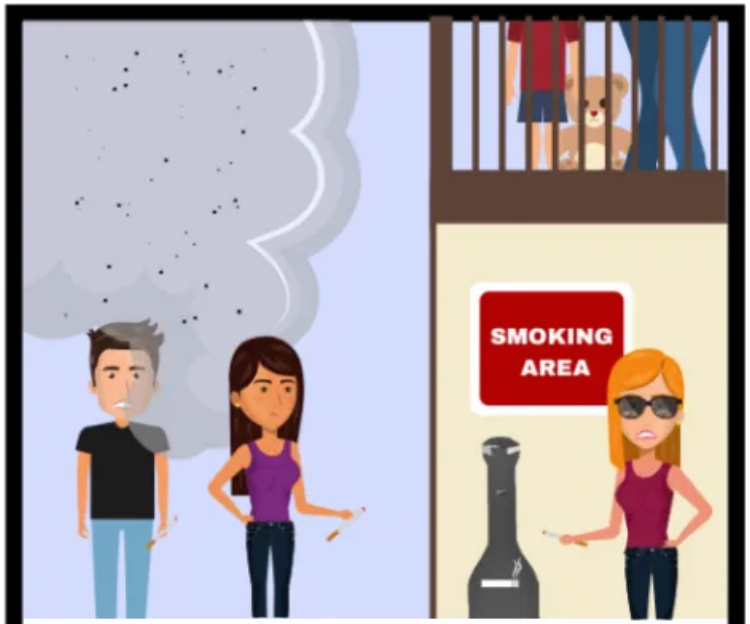

Hay un complejo de apartamentos donde las personas pueden fumar afuera en áreas anunciadas, y su humo se desplaza hacia los apartamentos cercanos.

Una madre sabe que el humo deja residuos tóxicos, llamado humo de tercera mano, que es muy difícil de eliminar.

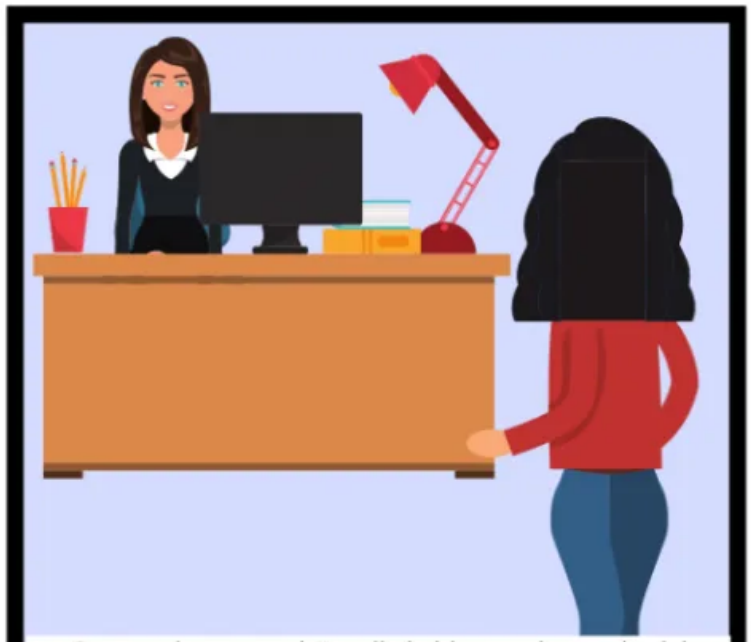

Para proteger a su hijo, ella habla con el gerente del apartamento sobre la importancia de políticas libre de humo.

El gerente entiende que las personas pueden sufrir daño, por lo que ella hace que la propiedad sea libre de humo para proteger a todos los residentes de los residuos tóxicos de humo de tercera mano.